

- הנדבר יבוצע לכל אורך הקירות בכל מקום של מגע
- בין בניה לבין מסד. קורות מסד, או רצפת בטון
- הביצוע בהתאם לטעיף 05-003 במפרט הכללי הבינמשרדי.
- בחיבורים בין יריעה ליריעה תהיה חפיפה של 10 ס"מ לפחות.

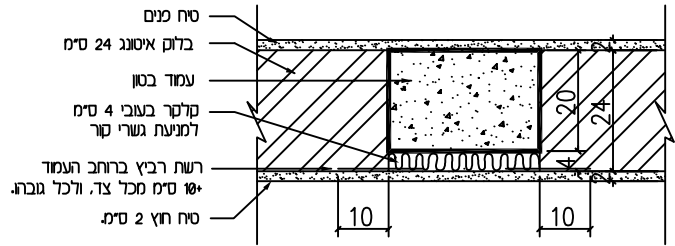

**חיתך אפקי באזור עמוד**

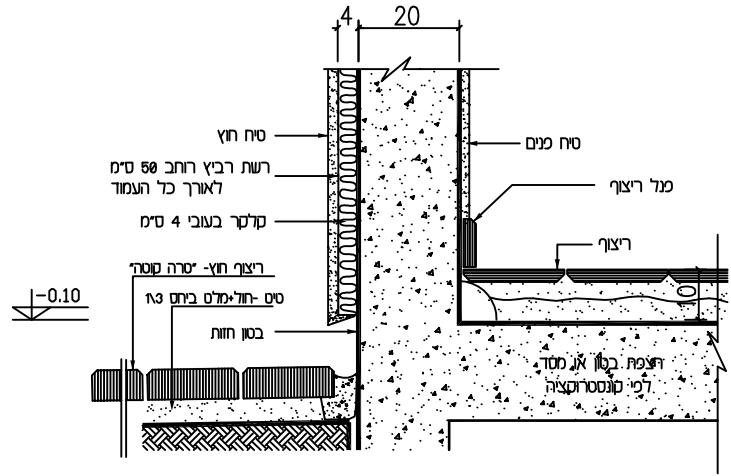

**חיתך אנכי באזור עמוד**

d-hxc  
d-txt  
d-dim  
d-4  
d-3  
d-2  
d-1

מס' העילוי:  
**79-**  
**00 \ 0**

המתכנן:	א.א.א
תאריך עדכון:	11-07-99
קנה-מידה:	1 : 1

מס' העבודה:	א.א.א	לעיון:	11-07-99	<input checked="" type="checkbox"/>
המקום:	א.א.א	לאישור:		<input type="checkbox"/>
התזמין:	א.א.א	למכרז:		<input type="checkbox"/>
הפרייקט:	א.א.א	לביצוע:		<input type="checkbox"/>

דף מס'/מחזור:	1/1
גריסה מס':	00

שם הפרט:	מס' קבלה:
	05-01-30-01

- המבצע אחראי לבדיקת הפרטים והתאמתם במקום.  
 - על המבצע לבקור את הפרט ולהודיע למתכנן, לפני הביצוע על כל שעת ו/או אי התאמה.  
 - אין לסדוד מידות מועך המרמז.  
 - אין לעשות שימוש בתכנית זו או ברעיונות הגלומים בה, או להעבירה לידד צד שלישי, ללא רשות בכתב ממתכנן.

**א.ב.תכנון**

חברה קיבוצית לאדריכלות ייעוץ והנדסה בע"מ  
 בית צרפת, רד"ו האמנים 2 ת"א, 03-6233777