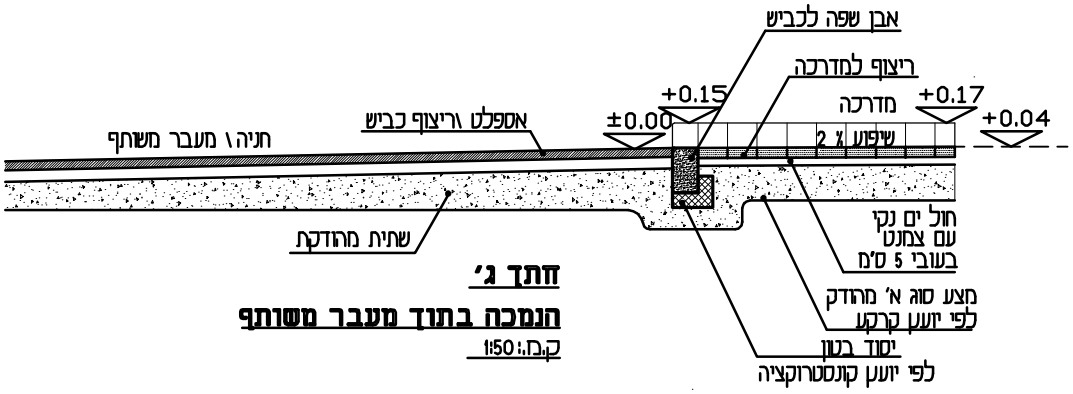

חתך ג'

הנמכה בתוך מעבר משותף

ק.ב.: 1:50

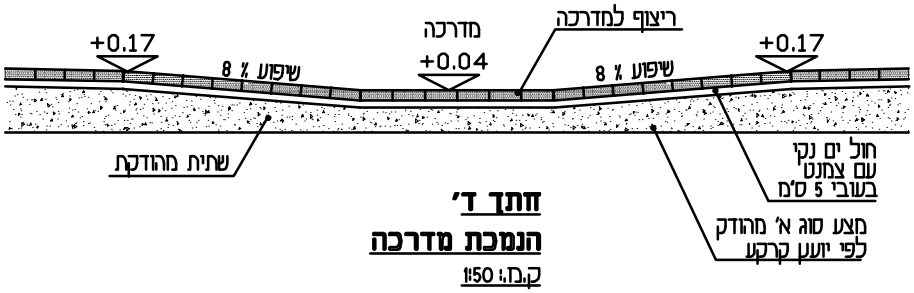

חתך ד'

הנמכת מדרכה

ק.ב.: 1:50

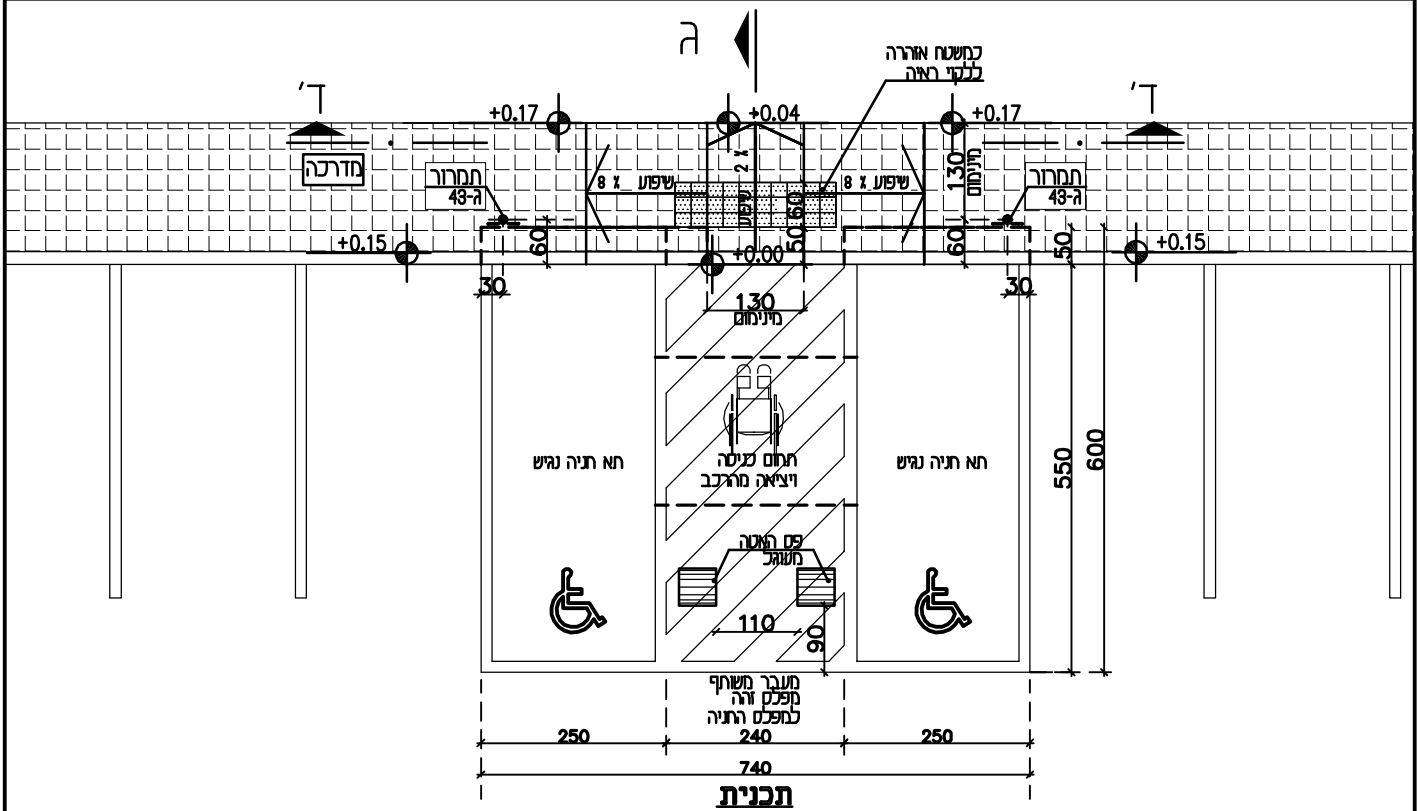

תכנית

ק.ב.: 1:100

הערות: משטח החניה ודרכי הגישה ממנו יתאימו לדרישות בת"י 1918 חלק 1 בסעיף הדן במדרכים.

יש לרשום חניות הנכים ברשות התמרור המקומית

הנמכה מדרכה מגובה מפלס החניה

צביעת תא חניה נגיש בצבע כחול-אופציה מומלצת גוון 5015 או דומה

מס' גיליון	תאריך:	6	פרוייקט:	
	ק.ב.: 1:50 ק.ב.: 1:100	שם גיליון: **חניות נכים לרכב גבוה עם מעבר משותף בניצב לכיוון הנסיעה** - אופציה 3		